

Pablo Nerudastraat 16

Nijmegen



 Comfortabel en
duurzaam wonen in een
prachtige intstapklare
hoekwoning

Kenmerken



Vraagprijs
€ 589.000 k.k.



Woonoppervlakte
136 m²



Perceeloppervlakte
244 m²



Bouwjaar
2017

| | | | |
|---------------------|------------------------------|---------------------------|------------------------------|
| Soort object | Woonhuis | Inhoud | 513 m ³ |
| Soort woning | Eengezinswoning | Aantal kamers | 5 |
| Type woning | Hoekwoning | Aantal slaapkamers | 4 |
| Locatie | Aan rustige weg, in woonwijk | Afmetingen tuin | 1000 cm lang x 1000 cm breed |
| Bouwvorm | Bestaande bouw | Externe bergruimte | 14 m ² |
| Energielabel | A+ | Berging | Vrijstaand hout |



Meer weten?

Neem contact met onze makelaar

Maud Eeren

Makelaar RM



024-3 244 244 | 06 - 20 15 47 85



maud.eeren@hansjanssen.nl

Omschrijving

Ontdek deze prachtige, instapklare eengezinswoning gelegen aan de rustige Pablo Nerudastraat in Nijmegen. Met een royaal woonoppervlak van 136 m², een perceel van 244 m² en een energielabel A+, biedt deze woning alles wat je nodig hebt voor comfortabel en duurzaam wonen. De woning is volledig geïsoleerd en voorzien van stadsverwarming, vloerverwarming op alle verdiepingen (m.u.v. de vliering) en 10 zonnepanelen. Daarnaast beschikt de woning over moderne voorzieningen zoals airconditioning in de woonkamer en hoofslaapkamer op de eerste verdieping, mechanische ventilatie en een fraai aangelegde tuin op het zuidoosten.

Locatie

De Pablo Nerudastraat 16 in Nijmegen ligt in een rustige woonwijk met voldoende groen en parken in de buurt. De locatie is praktisch met scholen, winkels en openbaar vervoer op korte afstand. De straat is verkeersluw, wat zorgt voor een aangename leefomgeving. Bovendien is de woning gunstig gelegen nabij uitvalswegen, wat zorgt voor een goede bereikbaarheid van andere steden en regio's. Het centrum van Nijmegen is eveneens goed bereikbaar, waardoor er een fijne balans is tussen rust en stedelijke voorzieningen.

Begane grond

Bij binnenkomst in de hal vind je het toilet met fontein en de meterkast met stadsverwarming en glasvezelaansluiting. De open keuken is van alle gemakken voorzien, inclusief een Quooker, vaatwasser, 5 pits-inductiekookplaat, combi magnetron en een Borreti oven. De ruime woonkamer, die is uitgebouwd aan de zijkant, beschikt over een airco en een waterdamp haard. De doorlopende pvc-vloer zorgt voor een strakke en moderne uitstraling.

Eerste verdieping

De eerste verdieping biedt een overloop, een ruime slaapkamer aan de achterzijde met airco en warmtewerend spiegel folie op de ramen, en een slaap-/werkkamer aan de voorzijde met een Frans balkon. De badkamer is uitgerust met een wastafelmeubel, douche en toilet. Tevens is er een praktische wasruimte aanwezig.

Tweede verdieping

Op de tweede verdieping vind je een slaapkamer aan de voorzijde met een ingebouwde kast en een dakraam. De tweede badkamer is voorzien van een dakkapel, inloopdouche en wastafelmeubel. Aan de achterzijde bevindt zich wederom een ruime slaapkamer met akoestische elementen en twee dakramen.

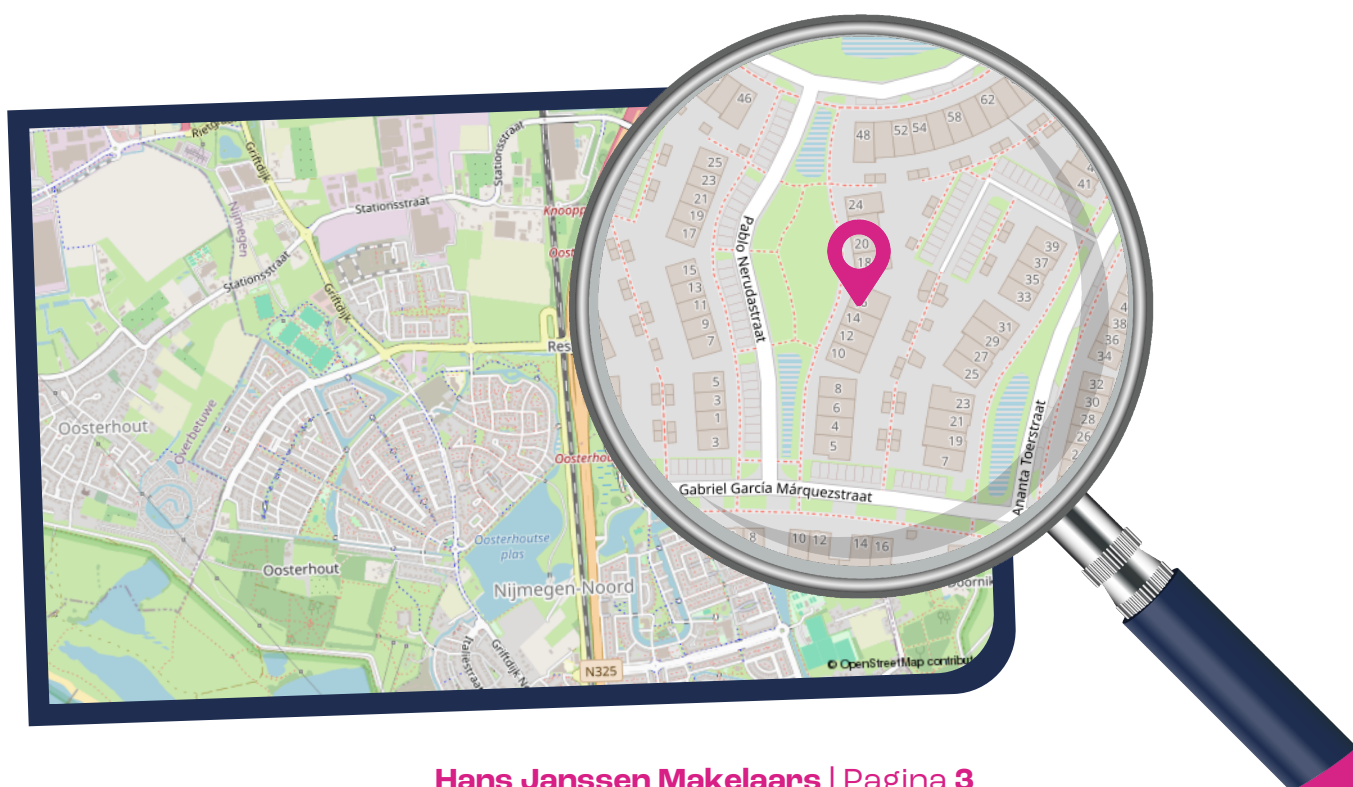

Alle ramen op de eerste en tweede verdieping zijn voorzien van op maat gemaakte horren.

Vliering

De vliering heeft een nokhoogte van 2.30 meter en biedt verrassend veel opbergruimte. Hier bevindt zich tevens de mechanische ventilatiebox.

Buitenruimte

De woning beschikt over een houten veranda met berging en windscherm, tevens een vrijstaande houten berging. Beide zijn voorzien van elektra. De fraai aangelegde tuin is perfect voor ontspanning en biedt volop privacy. Er zijn 2 toegangspoorten, zowel aan de voor- als achterzijde van de woning. Met een eigen parkeerplaats en voldoende openbare parkeergelegenheid, is deze woning ideaal gelegen in een rustige woonwijk.

Mis deze kans niet om de trotse eigenaar te worden van deze moderne en energiezuinige hoekwoning. Neem vandaag nog contact op voor een bezichtiging!





Gelegen in een rustige woonwijk met voldoende groen en parken in de buurt







Royale, uitgebouwde woonkamer met een open keuken die van alle gemakken is voorzien







De hoekwoning heeft een strakke en moderne uitstraling







De woning beschikt over vier slaapkamers en twee badkamers voor ultiem comfort





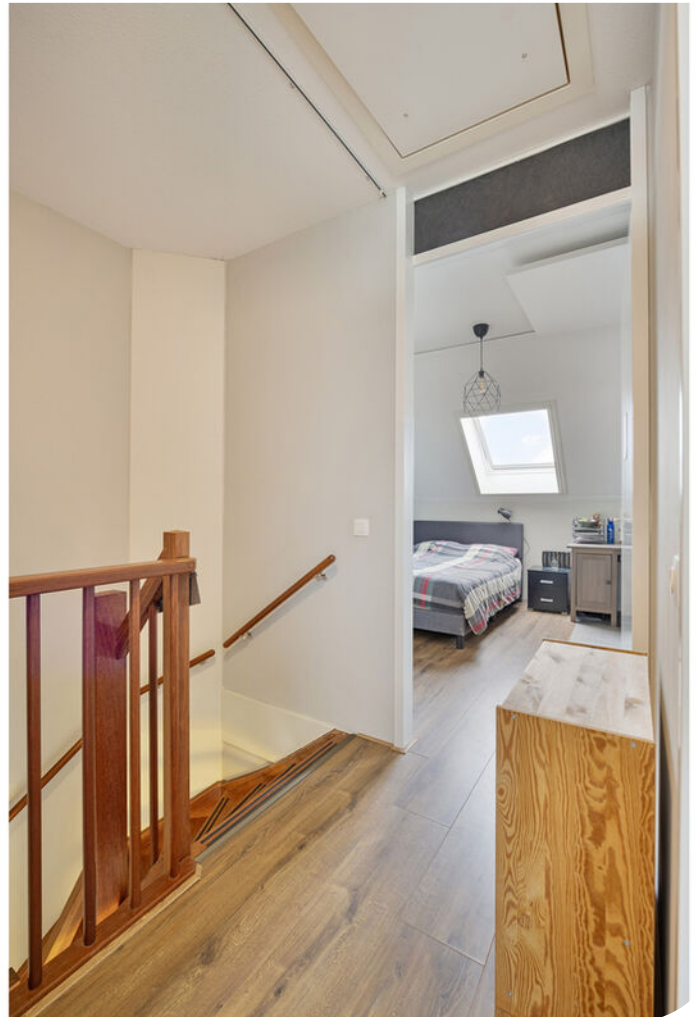





Geniet van ontspanning en privacy in de achtertuin met twee handige toegangspoorten







**Eigen parkeerplaats en
volop openbare
parkeergelegenheid**

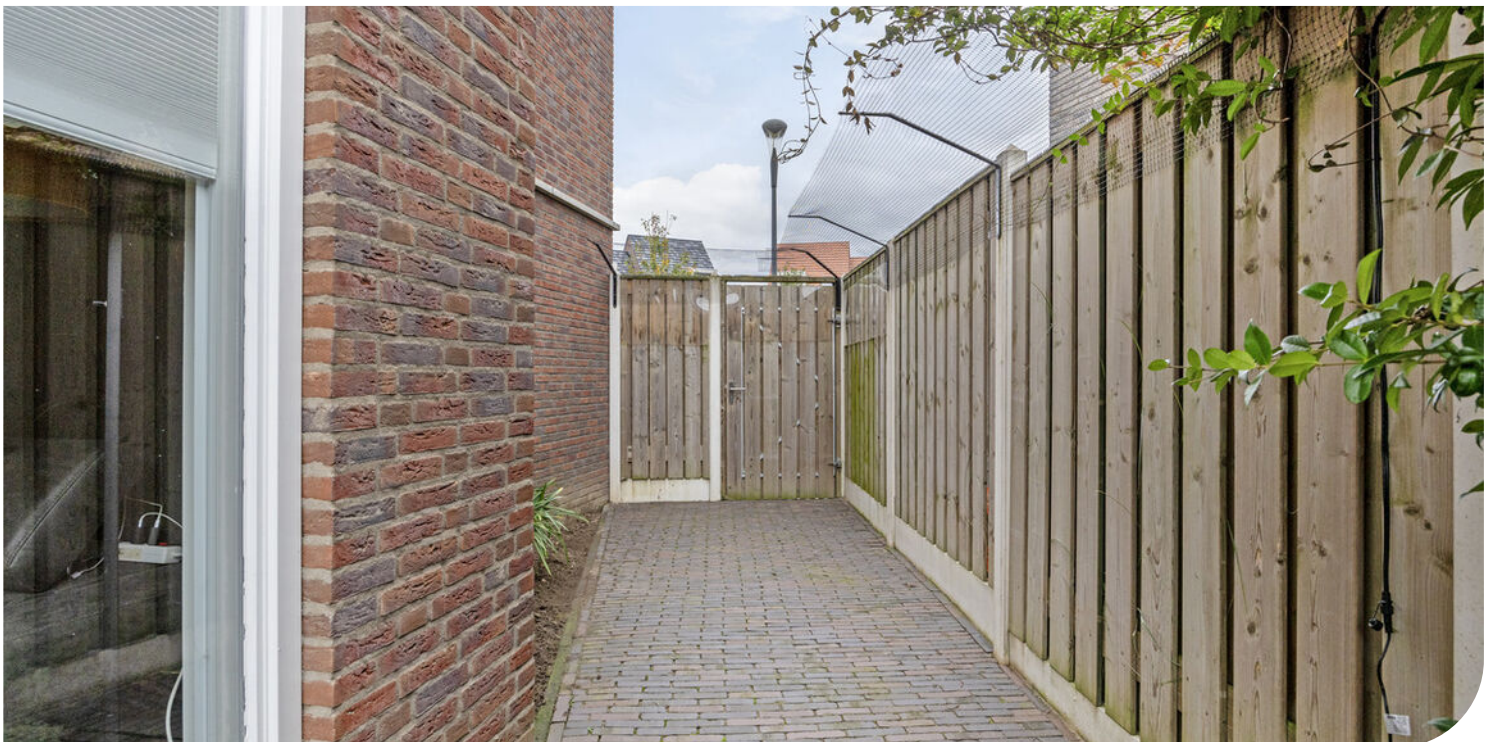





Plattegrond



Aan de plattegronden kunnen geen rechten worden ontleend
© Zibber www.zibber.nl

Plattegrond

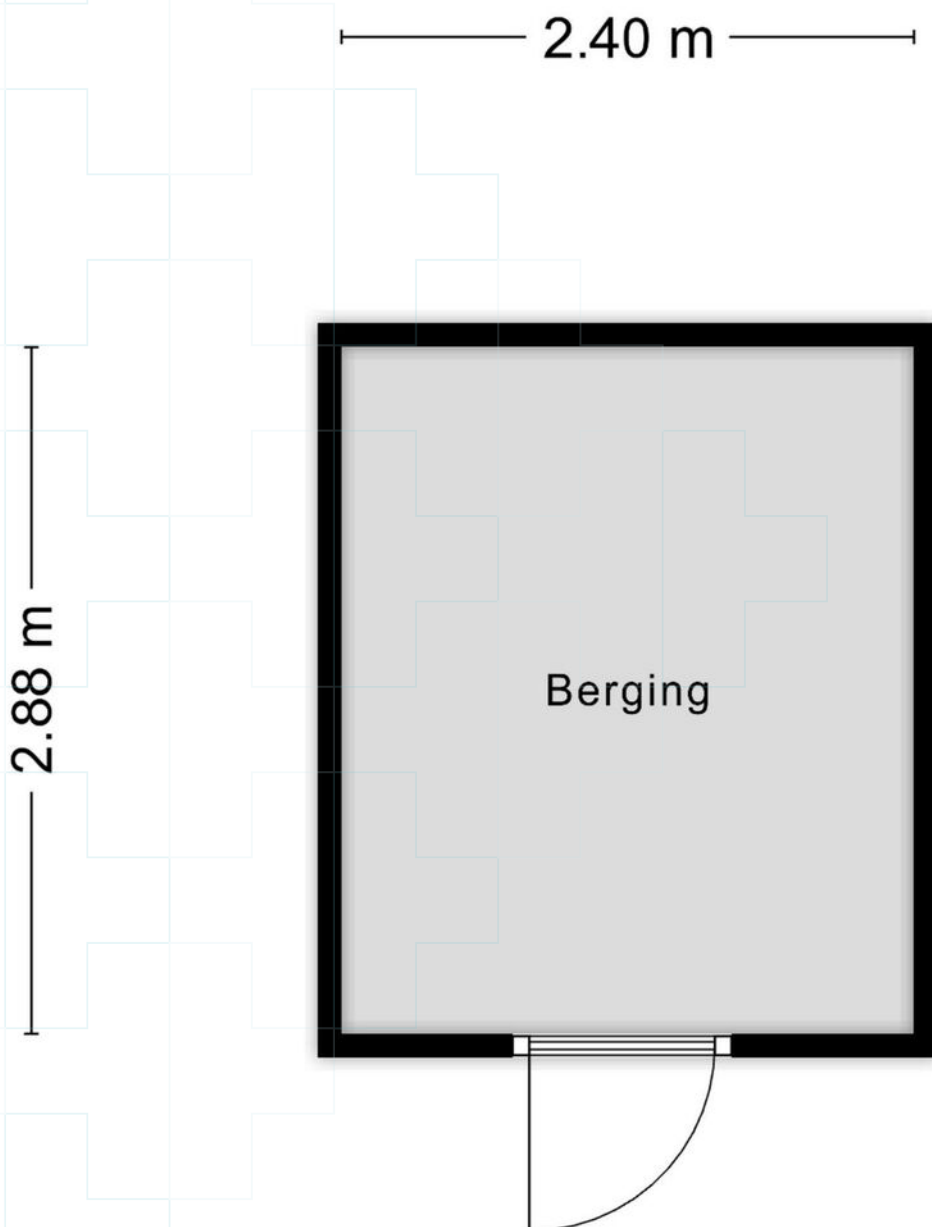

Aan de plattegronden kunnen geen rechten worden ontleend
© Zibber www.zibber.nl

Plattegrond

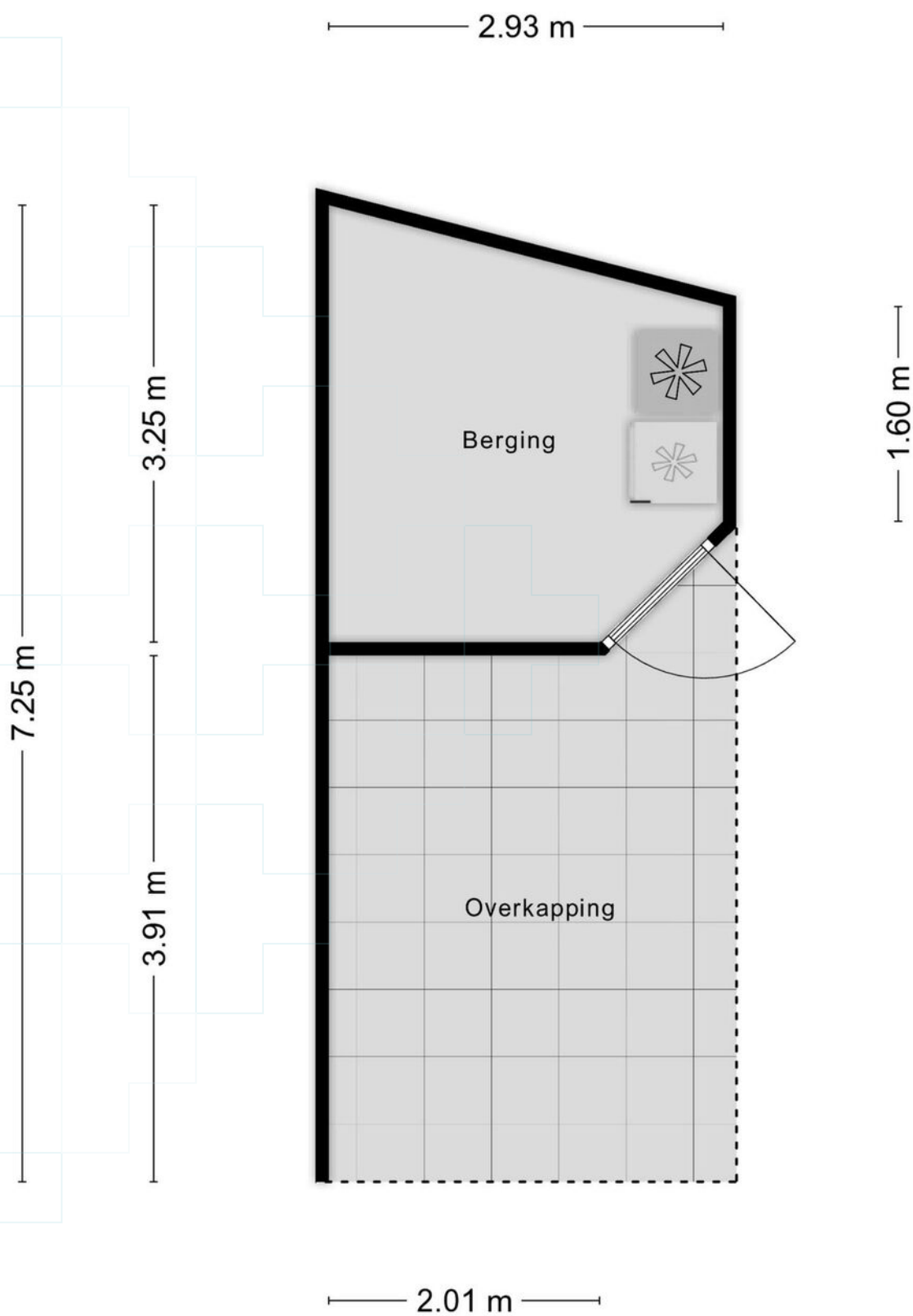

Aan de plattegronden kunnen geen rechten worden ontleend
© Zibber www.zibber.nl

Plattegrond



Aan de plattegronden kunnen geen rechten worden ontleend
© Zibber www.zibber.nl

Plattegrond



Aan de plattegronden kunnen geen rechten worden ontleend
© Zibber www.zibber.nl

Plattegrond

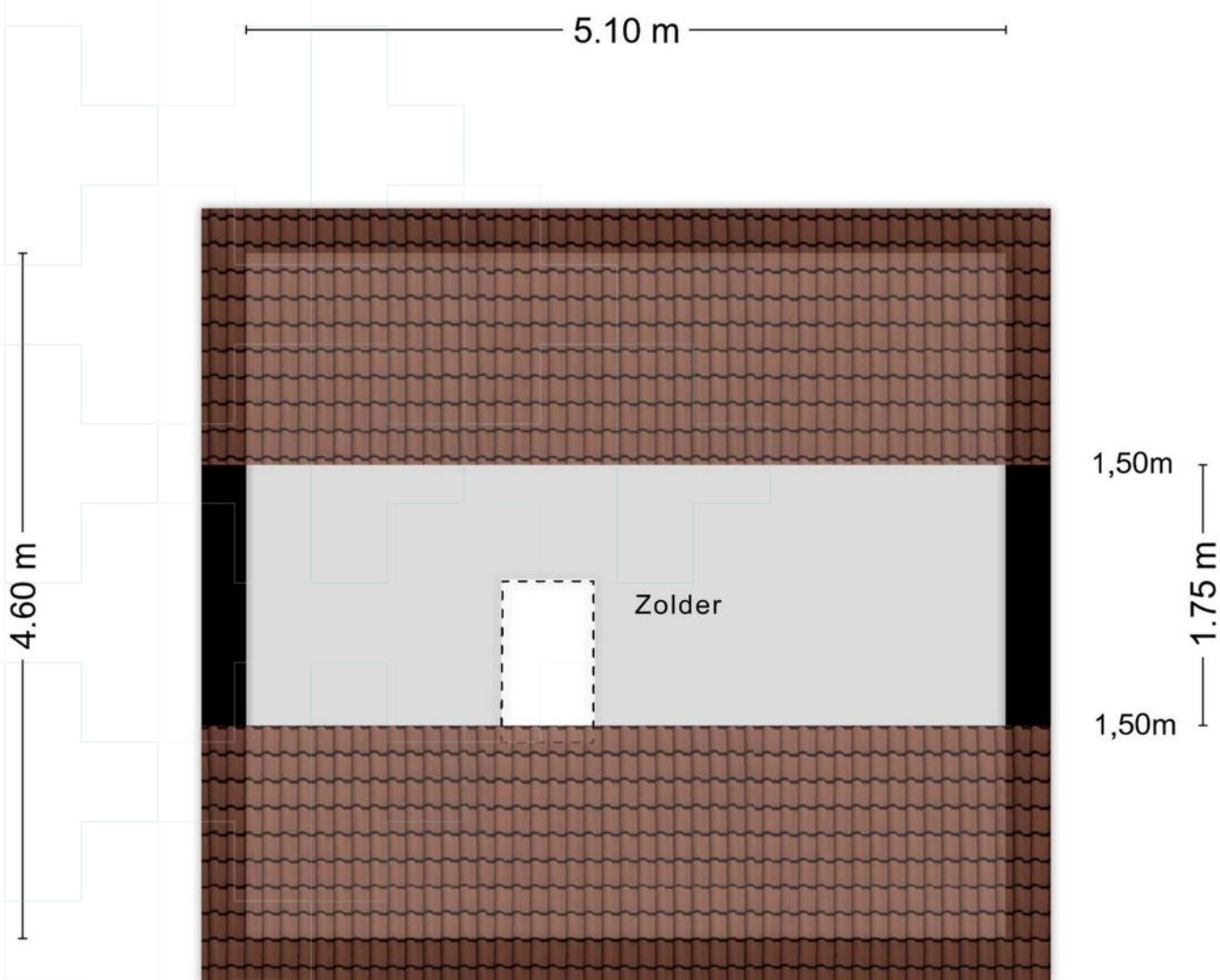

Aan de plattegronden kunnen geen rechten worden ontleend
© Zibber www.zibber.nl

Kadastrale kaart

Kadastrale kaart

Uw referentie: ---



0 5 10 15 20 25m

| | | | |
|-------|----------------------------------|------------------------------|--|
| 12345 | Deze kaart is noordgericht | Schaal 1: 500 | |
| 25 | Perceelnummer | Kadastrale gemeente Nijmegen | |
| — | Huisnummer | Sectie E | |
| — | Vastgestelde kadastrale grens | Perceel 1291 | |
| — | Voorlopige kadastrale grens | | |
| — | Administratieve kadastrale grens | | |
| — | Bebouwing | | |

Voor een eensluitend uittreksel, geleverd op 1 oktober 2024
De bewaarder van het kadaster en de openbare registers

Aan dit uittreksel kunnen geen betrouwbare maten worden ontleend.
De Dienst voor het kadaster en de openbare registers behoudt zich de intellectuele eigendomsrechten voor, waaronder het auteursrecht en het databankenrecht.

Lijst van zaken

Blijft achter Gaat mee Ter overname

Woning - Interieur

Verlichting, te weten

- opbouwspots/armaturen/lampen/dimmers

- losse (hang)lampen

(Losse)kasten, legplanken, te weten

- Losse kasten en legplanken

Raamdecoratie/zonwering binnen, te weten

- gordijnrails

- gordijnen

- (losse) horren/rolhorren

- Plisse woonkamer en keuken

Vloerdecoratie, te weten

- laminaat

- PVC

- Zijl op vlivering

Overig, te weten

- Sierhaard

Woning - Keuken

Keukenblok (met bovenkasten)

Keuken (inbouw)apparatuur, te weten

- kookplaat

- afzuigkap

- oven

- combi-oven/combimagnetron

- koelkast

- vriezer

- vaatwasser

- Quooker

- koffiezetapparaat

Woning - Sanitair/sauna

Toilet met de volgende toebehoren

- toilet

- toiletrolhouder

Lijst van zaken

| | Blijft achter | Gaat mee | Ter overname |
|---|---------------|----------|--------------|
| - toiletborstel(houder) | | ● | |
| - fontein | ● | | |
| Badkamer met de volgende toebehoren | | | |
| - douche (cabine/scherm) | ● | | |
| - wastafel | ● | | |
| - wastafelmeubel | ● | | |
| - toiletkast | ● | | |
| - toilet | ● | | |
| - toiletrolhouder | ● | | |
| - toiletborstel(houder) | | ● | |
| - Douche scherm 2e badkamer | ● | | |
| Woning - Exterieur/installaties/veiligheid/ energiebesparing | | | |
| (Voordeur)bel | | ● | |
| Rookmelders | ● | | |
| (Klok)thermostaat | ● | | |
| Airconditioning | ● | | |
| Telefoonaansluiting/internetaansluiting | | ● | |
| Waterslot wasautomaat | | ● | |
| Zonnepanelen | ● | | |
| Tuin - Inrichting | | | |
| Tuinaanleg/bestrating | ● | | |
| Beplanting | ● | | |
| Tuin - Verlichting/installaties | | | |
| Buitenverlichting | | ● | |
| Tijd- of schemerschakelaar/bewegingsmelder | | ● | |
| Tuin - Bebouwing | | | |
| Tuinhuis/buitenberging | ● | | |
| Kasten/werkbank in tuinhuis/berging | ● | | |
| Windscherm bij veranda | ● | | |
| Heater | | ● | |
| Tuin - Overig | | | |
| Overige tuin, te weten | | | |

Lijst van zaken

Blijft achter

Gaat mee

Ter overname

- vlaggenmast(houder)



Vragenlijst

Vraag

Antwoord

Bijzonderheden 1 A.

Zijn er nadat u het perceel in eigendom hebt gekregen nog andere, eventuele aanvullende notariële of onderhandse akten opgesteld met betrekking tot het perceel?

Nee

Zo ja, welke?

Bijzonderheden 1 B.

Zijn er mondelinge of schriftelijke afspraken gemaakt over aangrenzende percelen?
(Denk hierbij aan regelingen voor het gebruik van een poort, schuur, garage, tuin, overeenkomsten met meerdere burens, toezeggingen, erfafscheidingen.)

Nee

Zo ja, welke zijn dat?

Bijzonderheden 1 C.

Wijken de huidige terreinafscheidingen af van de kadastrale eigendomsgrenzen?
(Denk hierbij ook aan strookjes grond van de gemeente die u in gebruik heeft, of grond van u die gebruikt wordt door de burens.)

Nee

Zo ja, waaruit bestaat die afwijking?

Bijzonderheden 1 D.

Is een gedeelte van de woning, schuur, garage of schutting gebouwd op grond van de burens of andersom?

Nee

Zo ja, graag nader toelichten:

Bijzonderheden 1 E.

Heeft u grond van derden in gebruik?

Nee

Zo ja, welke grond?

Bijzonderheden 1 F.

Rusten er 'bijzondere lasten en beperkingen' op de woning en/of het perceel?
(Bijzondere lasten en beperkingen kunnen privaatrechtelijke beperkingen zijn zoals (lijdende) erfdienstbaarheden (bijvoorbeeld een recht van overpad), kwalitatieve verplichtingen, kettingbedingen, vruchtgebruik, voorkeursrecht (bijvoorbeeld een eerste recht van koop), opstalrecht, erfpacht, huurkoop. Het kan ook gaan om publiekrechtelijke beperkingen zoals een aanschrijving van de gemeente in het kader van een illegale verbouwing)

Ja

Zo ja, welke?

De erfdienstbaarheid van overpad houdende het recht van het heersend erf om te voet te komen van en te gaan naar de openbare weg over een strook grond.

Bijzonderheden 1 G.

Is de Wet voorkeursrecht gemeenten van toepassing?

Nee

Vragenlijst

Vraag

Antwoord

Bijzonderheden 1 H.

Is er een anti-speculatiebeding en/of zelfbewoningsplicht van toepassing op de woning? Nee

Zo ja, hoe lang nog?

Bijzonderheden 1 I.

Is er sprake van een beschermd stads- of dorpsgezicht of loopt er een procedure tot aanwijzing daartoe? Nee

Is er sprake van een gemeentelijk-, provinciaal-of rijksmonument of loopt er een procedure tot aanwijzing daartoe? Nee

Is er volgens het bestemmingsplan sprake van een beeldbepalend of karakteristiek object? Nee

Bijzonderheden 1 J.

Is er sprake (geweest) van ruilverkaveling? Nee

Zo ja, moet u hiervoor ruilverkavelingsrente betalen?

Zo ja, hoeveel en voor hoe lang? Bedrag:

Duur:

Bijzonderheden 1 K.

Is er sprake van onteigening? Nee

Bijzonderheden 1 L.

Is de woning of de grond geheel of gedeeltelijk verhuurd of bij anderen in gebruik? Nee

Zo ja: Is er een huurcontract/ gebruiksovereenkomst?

Indien er geen contract of overeenkomst is, beschrijf hieronder wat (mondeling) met de huurder/ gebruiker is afgesproken:

Welk gedeelte is verhuurd/ in gebruik gegeven?

Welke delen vallen onder gezamenlijk gebruik?

Welke zaken zijn van de huurder en mag hij verwijderen bij ontruiming? (Bijvoorbeeld geiser, keuken, lampen.)

Heeft de huurder een waarborgsom gestort?

Zo ja, hoeveel?

Heeft u nog andere afspraken met de huurders gemaakt?

Zo ja, welke?

Bijzonderheden 1 M.

Is er over de woning een geschil/procedures gaande, al dan niet bij de rechter, huurcommissie of een andere instantie?(bijvoorbeeld onteigening/kwesties met burens, zoals erfdiensbaarheden, recht van overpad, erfafscheidingen e.d.) Nee

Zo ja, welke is/zijn dat?

Vragenlijst

Vraag

Antwoord

Bijzonderheden 1 N.

Is er bezwaar gemaakt tegen de waardebeschikking WOZ?

Nee

Zo ja, toelichting:

Bijzonderheden 1 O.

Zijn er door de overheid of nutsbedrijven verbeteringen of herstellingen voorgeschreven of aangekondigd die nog niet naar behoren zijn uitgevoerd?

Nee

Zo ja, welke?

Bijzonderheden 1 P.

Zijn er in het verleden subsidies of premies verstrekt die bij verkoop van de woning voor een deel kunnen worden teruggevorderd?

Nee

Zo ja, welke?

Bijzonderheden 1 Q.

Is de woning onbewoonbaar verklaard of in het verleden ooit onbewoonbaar verklaard geweest?

Nee

Zo ja, waarom?

Bijzonderheden 1 R.

Is er bij verkoop sprake van een omzetbelastingheffing?
(Bijvoorbeeld omdat het een voormalig bedrijfsonroerendgoed is, of een woning met praktijkgedeelte, of omdat u pas ingrijpend verbouwd hebt.)

Nee

Zo ja, waarom?

Bijzonderheden 1 S.

Hoe gebruikt u de woning nu? (Bijvoorbeeld woning, praktijk, winkel, opslag)

Eigen bewoning.

Is dat gebruik volgens de gemeente toegestaan?

Ja

Zo nee, heeft de gemeente dit strijdige gebruik wel eens bij u aangekaart?

Hoe heeft de gemeente dit strijdige gebruik bij u aangekaart?

Gevels 2 A.

Is er sprake (geweest) van vochtdoorslag of aanhoudend vochtige plekken op de gevels?

Nee

Zo ja, waar?

Gevels 2 B.

Zijn er (gerepareerde) scheuren/beschadigingen in/aan de gevels aanwezig?

Ja

Vragenlijst

Vraag

Antwoord

Zo ja, waar?

hoofdslaapkamer en op slaapkamer 2de verdieping bevonden zich haarscheuren, die inmiddels gerepareerd zijn.

Gevels 2 C.

Zijn de gevels tijdens de bouw geïsoleerd?

Ja

Zo nee, zijn de gevels daarna (deels) geïsoleerd?

Zo ja, wanneer heeft de isolatie van de gevels plaatsgevonden en met welk isolatiemateriaal?

Heeft u een certificaat of bewijs van het na-isoleren?

Is er sprake van volledige isolatie?

Ja

Zo nee, welke delen van de gevels zijn er niet geïsoleerd?

Gevels 2 D.

Zijn de gevels ooit gereinigd?

Nee

Zo ja, volgens welke methode en wanneer?

Dak(en) 3 A.

Hoe oud zijn de daken ongeveer? Platte daken:

2017 van de twee bergingen

Overige daken:

Pannendak woning is van 2017

Dak(en) 3 B.

Heeft u last van daklekkages (gehad)?

Nee

Zo ja, waar?

Dak(en) 3 C.

Zijn er in het verleden gebreken geconstateerd aan de dakconstructie zoals scheve, doorbuigende, krakende, beschadigde en/of aangetaste dakdelen?

Nee

Zo ja, waar?

Dak(en) 3 D.

Heeft u het dak al eens (gedeeltelijk) laten vernieuwen c.q. laten repareren?

Nee

Zo ja, welk (gedeelte van het) dak en waarom?

Dak(en) 3 E.

Is het dak tijdens de bouw geïsoleerd? Platte daken:

Ja

Overige daken:

Ja

Zo nee, is het dak daarna geïsoleerd? Platte daken:

Overige daken:

Vragenlijst

| Vraag | Antwoord |
|--|--|
| Zo ja, wanneer heeft de isolatie plaatsgevonden en met welk isolatiemateriaal? | In de aanbouw is steenwol aangebracht in wanden, plafond en dak. De externe berguimtes zijn niet geïsoleerd. |
| Heeft u een certificaat of bewijs van het na-isoleren? | Nee |
| Is er sprake van volledige isolatie? Platte daken: | Ja |
| Overige daken: | Nee |
| Zo nee, welke delen zijn er niet geïsoleerd? | De daken van de externe berguimtes |
| Dak(en) 3 F. | |
| Zijn de regenwaterafvoeren lek of verstopt? | Nee |
| Zo ja, toelichting: | |
| Dak(en) 3 G. | |
| Zijn de dakgoten lek of verstopt? | Nee |
| Zo ja, toelichting: | |
| Kozijnen, ramen en deuren 4 A. | |
| Van welk materiaal zijn de buitenkozijnen gemaakt? (bijvoorbeeld hout, kunststof of aluminium of een andersoortig materiaal) | Hardhout |
| Kozijnen, ramen en deuren 4 B. | |
| Wanneer zijn de buitenkozijnen, ramen en deuren voor het laatst geschilderd? | Mei 2022 |
| Is dit gebeurd door een erkend schildersbedrijf? | Ja |
| Zo ja, door wie? | Schildersbedrijf de Kleermaeker |
| Kozijnen, ramen en deuren 4 C. | |
| Functioneren alle scharnieren en sloten? | Ja |
| Zo nee, toelichting: | |
| Kozijnen, ramen en deuren 4 D. | |
| Zijn voor alle afsluitbare deuren, ramen etc. sleutels aanwezig? | Ja |
| Zo nee, voor welke deuren, ramen etc. niet? | |
| Kozijnen, ramen en deuren 4 E. | |
| Is er sprake van isolerende beglazing? | Ja |
| Zo ja, welk type glas? (bijvoorbeeld HR, HR+, HR++ of HR+++; zie de glassponning waarin doorgaans staat vermeld welke type glas er is geplaatst) | HR++ glas |

Vragenlijst

| Vraag | Antwoord |
|--|--|
| Is er sprake van isolerende beglazing in de gehele woning? Zo nee, welke ramen zijn niet geïsoleerd? | Ja |
| Kozijnen, ramen en deuren 4 F. | |
| Is er bij de isolerende beglazing sprake van condensvorming tussen het glas? (Denk aan lekkende ruiten.) Zo ja, waar? | Nee |
| Vloeren, plafonds en wanden 5 A. | |
| Is er sprake (geweest) van vochtdoorslag of optrekkend vocht op de vloeren, plafonds en/of wanden? Zo ja, waar? | Nee |
| Vloeren, plafonds en wanden 5 B. | |
| Is er sprake (geweest) van schimmelvorming op de vloeren, plafonds en/of wanden? Zo ja, waar? | Nee |
| Vloeren, plafonds en wanden 5 C. | |
| Zijn er (gerepareerde) of (verborgen) scheuren en/of beschadigingen in/aan vloeren, plafonds en/of wanden aanwezig? Zo ja, waar? | Ja Scheurvorming slaapkamer achterzijde |
| Vloeren, plafonds en wanden 5 D. | |
| Hebben zich in het verleden problemen voorgedaan met de afwerkingen? (Bijvoorbeeld loszittend tegelwerk, loslatend behang of spuitwerk, holklinkend of loszittend stucwerk, etc.) Zo ja, waar? | Nee |
| Vloeren, plafonds en wanden 5 E. | |
| Is er sprake (geweest) van gebreken aan de vloerconstructie, zoals scheve, doorbuigende, krakende, beschadigde en/of aangetaste vloerdelen? Zo ja, waar? | Nee |
| Vloeren, plafonds en wanden 5 F. | |
| Is er sprake van vloerisolatie? Zo ja, wanneer heeft de isolatie van de vloer plaatsgevonden en met welk isolatiemateriaal? | Ja Tijdens de bouw volledig geïsoleerd en steenwol in de aanbouw. |
| Heeft u een certificaat of bewijs van het na-isoleren? Is er sprake van volledige isolatie? Zo nee, welke delen zijn er niet geïsoleerd? | Ja |

Vragenlijst

Vraag

Antwoord

Fundering, kruipruimte en kelder 6 A.

Is er sprake (geweest) van gebreken aan de fundering? Nee
Zo ja, waar?

Fundering, kruipruimte en kelder 6 B.

Is de kruipruimte toegankelijk? Ja
Is de kruipruimte droog? Ja
Zo nee of meestal, toelichting:

Fundering, kruipruimte en kelder 6 C.

Is er sprake van vochtdoorslag door de kelderwand? Nee
Zo ja of soms, toelichting:

Fundering, kruipruimte en kelder 6 D.

Is de grondwaterstand in de afgelopen jaren waarneembaar gewijzigd of is er sprake van wateroverlast geweest? Nee
Zo ja, heeft dit tot problemen geleid in de vorm van water in de kruipruimte c.q. kelder?
Zo nee, tot wat voor andere problemen heeft dit geleid?

Installaties 7 A.

Wat voor warmte-installatie(s) is/zijn er aanwezig in de woning? (bijvoorbeeld cv-installatie, WTW-systeem, WKO-systeem, (hybride) warmtepomp, airconditioning, zonneboiler, elektrische boiler, pelletkachel dan wel een andere installatie) Stadswarmte
Airconditioning in woonkamer en hoofdslaapkamer (eigendom)

Is/zijn de installatie(s) eigendom? Ja

Zo nee, toelichting:
(bijvoorbeeld de installatie(s) is/ zijn gehuurd of geleased. Tevens huur-/ leaseprijs vermelden)

Merk van de installatie(s): Haier en Panasonic

Type(nummer) van de installatie(s): Panasonic buitenunit: CU-Z35XKE / Panasonic binnenunit: CS-XZ35XKEW-H (Woonkamer)
Haier: Tundra Green 35 Split unit airco 3.5 KW (slaapkamer)

Installatiedatum van de installatie(s): Slaapkamerairco in 2018 en woonkamer in 2022.

Op welke datum is/zijn deze installatie(s) voor het laatst onderhouden? Augustus 2024

Is het onderhoud uitgevoerd door een erkend bedrijf? Ja

Zo ja, door wie? Klimate te nijmegen

Installaties 7 B.

Vragenlijst

| Vraag | Antwoord |
|--|---|
| Zijn er de afgelopen tijd zaken opgevallen ten aanzien van de installatie(s)? (bijvoorbeeld de cv-installatie moet meer dan 1 keer per jaar bijgevuld worden of de installatie functioneert niet goed) | Nee |
| Zo ja, wat is u opgevallen? | |
| Installaties 7 C. | |
| Zijn er radiatoren die niet warm worden? | Nee |
| Zo ja, welke? | |
| Installaties 7 D. | |
| Zijn er radiatoren of (water)leidingen die lekken? | Nee |
| Zo ja, waar en welke? | |
| Installaties 7 E. | |
| Zijn er radiatoren of (water)leidingen die ooit zijn bevroren? | Nee |
| Zo ja, waar? | |
| Installaties 7 F. | |
| Heeft u vloerverwarming in de woning? | Ja |
| Zo ja, betreft dit elektrische vloerverwarming, vloerverwarming met warm water of anders? Elektrisch: | Nee |
| warm water: | Ja |
| overig, namelijk | |
| Waar bevindt zich de elektrische vloerverwarming? | |
| Waar bevindt zich de vloerverwarming met warm water? | In de gehele woning (begane grond, 1e en 2e verdieping), behalve de vliering. |
| Waar bevindt zich de overige vloerverwarming? | |
| Installaties 7 G. | |
| Zijn er vertrekken die niet (goed) warm worden? | Nee |
| Zo ja, welke? | |
| Installaties 7 H. | |
| Heeft de woning zonnepanelen die uw eigendom zijn? | Ja |
| Heeft de woning zonnepanelen die worden gehuurd of geleased? | Nee |
| Kan het huurcontract/ leasecontract worden overgenomen door koper? Zo ja, dan overnamecontract opvragen. | |
| Hoeveel zonnepanelen zijn er aanwezig? Aantal: | 10 |
| Zo ja, blijven de zonnepanelen achter? | Ja |

Vragenlijst

| Vraag | Antwoord |
|--|---|
| Wat is de capaciteit van één zonnepaneel? (De capaciteit van zonnepanelen wordt uitgedrukt in Wattpiek (Wp). Bijvoorbeeld één zonnepaneel levert 390 Wp. | één zonnepaneel levert 252,7 Wp |
| Functioneren alle zonnepanelen? | Ja |
| Wat is het merk/ type van de zonnepanelen? | EGING |
| Maakt u gebruik van een app om de opbrengst van de zonnepanelen te bekijken? | Nee |
| Zo ja, welke? | |
| In welk jaar zijn de zonnepanelen geplaatst en door wie? Jaar: | 2017 |
| Installateur: | Melssen Peterkamp, Elektrotechniek B.V. |
| Is de btw over het aankoopbedrag teruggevraagd van de belastingdienst? | Nee |
| Hoeveel stroom heeft u het afgelopen jaar opgewekt? Jaar: | 2023 |
| Aantal kWh: | 1440 |
| Hoe lang zit er nog fabrieksgarantie op de zonnepanelen? | Onbekend |
| Zijn de zonnepanelen aangeschaft met subsidie? | Nee |
| Zo ja, moet de subsidie worden terugbetaald? | |
| Zo ja, welk bedrag moet worden terugbetaald? | |
| Installaties 7 I. | |
| In welk jaar zijn voor het laatst de aanwezige schoorsteenkanalen/ rookgasafvoeren geveegd/gereinigd? | NVT |
| Installaties 7 J. | |
| Wanneer heeft u de aanwezige schoorsteenkanalen voor het laatst gebruikt? | NVT |
| Is de trek van aanwezige schoorsteenkanalen goed? | |
| Installaties 7 K. | |
| Zijn er onderdelen van de elektrische installatie vernieuwd? (onder de elektrische installatie wordt verstaan alle elektra leidingen/ schakelaars stopcontacten, meterkast e.d.) | Nee |
| Zo ja, wanneer en welke onderdelen? | |
| Zijn er gebreken aan de elektrische installatie? | Nee |
| Zo ja, welke? | |
| Installaties 7 L. | |
| Is er een laadpaal aanwezig voor een elektrische auto? | Nee |
| Zo ja, waar bevindt deze zich? | |
| Blijft deze achter? | |
| Installaties 7 M. | |

Vragenlijst

| Vraag | Antwoord |
|---|----------|
| Is er mechanische ventilatie of een soortgelijk systeem aanwezig? | Ja |
| Zo ja, functioneert dit systeem naar behoren? | Ja |
| Zo nee, toelichting: | |
| Wanneer is dit systeem voor het laatst onderhouden? | 2017 |
| Hoe oud is dit systeem ongeveer? | 7 jaar |
| Installaties 7 N. | |
| Is er een domoticasysteem of een soortgelijk systeem aanwezig? (Een domoticasysteem bedient de verwarming, verlichting, verwarming, audio, ventilatie e.d. automatisch) | Nee |
| Zo ja, functioneert dit systeem naar behoren? | |
| Zo nee, toelichting: | |
| Hoe oud is dit systeem ongeveer? | |
| Installaties 7 O. | |
| Zijn er rookmelders op iedere verdieping aanwezig? | Ja |
| Zo ja, hoe oud zijn de rookmelders ongeveer? | 7 jaar |
| Sanitair, riolering en keuken 8 A. | |
| Zijn er beschadigingen aan wastafels, douche, bad, toiletten, gootstenen en kranen? | Nee |
| Zo ja, welke? | |
| Sanitair, riolering en keuken 8 B. | |
| Hoe oud is de badkamer ongeveer? | 7 jaar |
| Sanitair, riolering en keuken 8 C. | |
| Lopen de afvoeren van wastafels, douche, bad, toiletten, gootstenen en kranen goed door? | Ja |
| Zo nee, welke niet? | |
| Sanitair, riolering en keuken 8 D. | |
| Is de woning aangesloten op het gemeentelijke riool? | Ja |
| Sanitair, riolering en keuken 8 E. | |
| Zijn er gebreken (geweest) aan de riolering, zoals breuken, stankoverlast, lekkages, etc.? | Nee |
| Zo ja, welke? | |
| Sanitair, riolering en keuken 8 F. | |

Vragenlijst

Vraag

Antwoord

Is er een andere voorziening, zoals een septictank, beerput of dergelijk aanwezig?

Nee

Zo ja, wat is er aanwezig en hoe dient dit te worden onderhouden?

Sanitair, riolering en keuken 8 G.

Van welk jaar dateert de keukenopstelling ongeveer?

2017

Sanitair, riolering en keuken 8 H.

Van welk jaar dateert de inbouwapparatuur ongeveer?

2017

Functioneert alle inbouwapparatuur?

Ja

Zo nee, welk inbouwapparaat functioneert niet?

Sanitair, riolering en keuken 8 I.

Heeft u een kokend water kraan? (bijvoorbeeld een Quooker kraan of een soortgelijke kraan)

Ja

Zo ja, functioneert deze kraan naar behoren en hoe oud is deze kraan ongeveer?

Ja, dateert uit 2017

Diversen 9 A.

Wat is het bouwjaar van de woning?

2017

Diversen 9 B.

Zijn er asbesthoudende materialen in/op de woning/ bijgebouw(en) aanwezig? (bijvoorbeeld asbest zeil, een asbestplaat die onder en/of achter de CV ketel is geplaatst, asbesthoudend isolatiemateriaal om de verwarmingsbuis, asbesthoudend koord bij oude cv-ketels/gaskachels, asbestgolfplaten e.d.)

Nee

Zo ja, welke en waar?

Diversen 9 C.

Blijft er in de woning zeil achter, al dan niet vastgelijmd, dat is aangeschaft tussen 1955 en 1982?

Nee

Diversen 9 D.

Is er sprake van loden leidingen in de woning?

Nee

Zo ja, waar?

Diversen 9 E.

Is er een Japanse duizendknoop aanwezig in de tuin? (Een Japanse duizendknoop is een exotische plant, welke moeilijk te verwijderen is. De sterke wortelstokken en stengels van de Japanse duizendknoop zijn in staat om schade te veroorzaken aan gebouwen, leidingen en wegen)

Nee

Diversen 9 F.

Vragenlijst

| Vraag | Antwoord |
|--|--|
| Is er in puin/asbest afval in de grond/tuin aanwezig? | Nee |
| Diversen 9 G. | |
| Heeft u elders lekkages gehad? (dus los van het dak/ sanitair/ riolering) | Nee |
| Diversen 9 H. | |
| Is de grond verontreinigd? | Nee |
| Zo ja, is er een onderzoeksrapport? | |
| Zo ja, heeft de gemeente/provincie een onderzoeks- of saneringsbevel opgelegd? | |
| Diversen 9 I. | |
| Is er een olietank aanwezig of aanwezig geweest? | Nee |
| Zo ja, is deze gesaneerd/verwijderd? | |
| Als deze is gesaneerd, waar is de olietank op het perceel gesitueerd? | |
| Is er een Kiwa-certificaat aanwezig? | N.v.t |
| Diversen 9 J. | |
| Is er sprake van overlast door ongedierte in of (rond)om de woning? (Denk aan muizen, ratten, kakkerlakken, etc.) | Nee |
| Zo ja, waar? | |
| Diversen 9 K. | |
| Is de woning aangetast door houtworm, boktor, ander ongedierte of zwam? | Nee |
| Zo ja, waar? | |
| Zo ja, is deze aantasting al eens behandeld? | |
| Zo ja, wanneer? | |
| Zo ja, door welk bedrijf? | |
| Diversen 9 L. | |
| Is er sprake van chlorideschade (betonrot)? (Betonrot komt vooral voor in kruipruimtes van woningen gebouwd tussen 1965 en 1981 die voorzien zijn van betonnen vloerelementen van het merk Kwaaitaal of Manta. Ook andere betonelementen - bijvoorbeeld balkons - kunnen aangetast zijn) | Nee |
| Zo ja, waar? | |
| Diversen 9 M. | |
| Hebben er verbouwingen en/of aanbouwingen plaatsgevonden in en/of om de woning? | Ja |
| Zo ja, welke ver-/aangebouwingen? | Aanbouw zijkant woning (direct na oplevering woning) |

Vragenlijst

| Vraag | Antwoord |
|--|----------------------------|
| Zo ja, in welk jaartal? | 2017 |
| Zo ja, door welk bedrijf zijn deze uitgevoerd? | Bouwbedrijf Boerboom |
| Diversen 9 N. | |
| Zijn er verbouwingen of uitbreidingen uitgevoerd zonder omgevingsvergunning (voorheen bouwvergunning)? | Nee |
| Zo ja, welke? | |
| Diversen 9 O. | |
| Is er sprake van glasvezel internet? | Ja |
| Diversen 9 P. | |
| Bent u in het bezit van een definitief energieprestatiecertificaat/energielabel? | Ja |
| Zo ja, welke label? | A+ (geldig tot 16-10-2034) |
| Vaste lasten 10 A. | |
| Hoeveel betaalde u voor de laatste aanslag onroerendezaakbelasting? | 929 |
| Belastingjaar? | 2024 |
| Vaste lasten 10 B. | |
| Wat is de WOZ-waarde? | 522000 |
| Peiljaar? | 2024 |
| Vaste lasten 10 C. | |
| Hoeveel betaalde u voor de laatste aanslag waterschapslasten? | 531 |
| Belastingjaar? | 2024 |
| Vaste lasten 10 D. | |
| Hoeveel betaalde u voor de laatste aanslag gemeentelijke belastingen? (zoals rioolheffing en afvalstoffenheffing e.d.) | 246 |
| Belastingjaar? | 2024 |
| Vaste lasten 10 E. | |
| Welke voorschotbedragen betaalt u maandelijks aan de nutsbedrijven? Gas: | 0 |
| Elektra: | 25 |
| Water: | 40 |
| Stadsverwarming: | 100 |
| Anders: | NVT |
| Te weten: | 0 |
| Wat is uw jaarverbruik voor gas/ elektriciteit en water? Gas (m ³): | NVT |

Vragenlijst

| Vraag | Antwoord |
|--|----------|
| Elektriciteit hoog (kWh): | 620 |
| Elektriciteit laag (kWh): | 1374 |
| Elektriciteit totaal (kWh): | 1994 |
| Water (m3): | 123 |
| Stadsverwarming (GJ): | 21.9 |
| Anders: | NVT |
| Met hoeveel bewoners bewoonde u de woning? Aantal: | 3 |
| Vaste lasten 10 F. | |
| Zijn er lease- en/of huurkoopcontracten? (Bijvoorbeeld keuken, kozijnen, cv-ketel, etc.) | Nee |
| Zo ja, welke? | |
| Zijn deze contracten overdraagbaar op de koper? Let op! Veel lease- en huurkoopcontracten zijn niet langer overdraagbaar op een koper. Neem hiervoor contact op met de betreffende leverancier. | |
| Hoe lang lopen de contracten nog en wat is de eventuele afkoopsom? Afkoopsom: | |
| Duur: | |
| Vaste lasten 10 G. | |
| Als er sprake is van erfpacht of opstalrecht hoe hoog is dan de canon per jaar? | |
| Heeft u alle canons betaald? | N.v.t |
| Is de canon afgekocht? | N.v.t |
| Zo ja, tot wanneer? | |
| Vaste lasten 10 H. | |
| Heeft u alle gemeentelijke belastingen die u verschuldigd bent al betaald? | Ja |
| Zijn er variabele bedragen voor gemeenschappelijke poorten, inritten of terreinen? | Nee |
| Zo ja, hoe hoog en waarvoor? | |
| Vaste lasten 10 I. | |
| Heeft u, om in de straat te parkeren, een parkeervergunning nodig? | Nee |
| Hoeveel parkeervergunningen kunnen er maximaal worden aangevraagd? | |
| Wat zijn de kosten voor deze parkeervergunning(en) per jaar? | |
| Garanties 11 A. | |
| Zijn er lopende onderhoudscontracten en/of garantieregelingen overdraagbaar aan de koper? (Zoals dakbedekking, cv-installatie, dubbele beglazing, etc.) | Nee |
| Zo ja, welke? | |

Vragenlijst

Vraag

Antwoord

Nadere informatie 12 A.

Overige zaken(Overige zaken die de koper naar uw mening moet weten)

Wonen

Nijmegen

Nijmegen is veelzijdig, innovatief en vrijgevochten; Een stad die zich telkens weer vernieuwt; die begrijpt dat cultuur ruimte nodig heeft. Nijmegen heeft zeker stadse allures, maar is ook overzichtelijk, gemoedelijk en persoonlijk. De aanwezigheid van de vele studenten beïnvloedt de sfeer en het culturele aanbod in de stad zichtbaar. Wonen in Nijmegen is wonen in een groen hart met veel historie en gezelligheid, met mooie parken, rivierstrandjes en een heuvelachtige en bosrijke omgeving.

Door de ontwikkelingen in Nijmegen-Noord en het Waalfront is Nijmegen veranderd van een stad aan de Waal naar een stad waar de Waal doorheen stroomt. De dijkteruglegging van de rivier de Waal heeft Nijmegen een kans geboden om een prachtig rivierpark te creëren met een stadseiland waar stad en natuur elkaar treffen met volop mogelijkheden voor recreatie en natuur.

Nijmegen Noord -waaronder ook het dorp Lent - is uniek in Nederland, niet alleen door het groene karakter, maar ook door de ligging aan de rivier, waardoor het centrum van Nijmegen op een steenworp afstand ligt. De woongebieden in Nijmegen-Noord zijn heel gevarieerd; van het groene Oosterhout tot het stedelijk wonen in een dorps karakter in Lent. In 2024 zal Hof van Holland -het centrumgebied van De Waalsprong- gereed zijn. Dit wordt een gebied waar je niet alleen je boodschappen doet, maar waar het ook prettig is om te verblijven en waar mensen elkaar ontmoeten. De totale uitbreiding van Nijmegen Noord zal nog zeker tot 2030 gaan duren.



Over ons

Hans Janssen Makelaars

Hans Janssen is al bijna een halve eeuw thuis in het Rijk van Nijmegen.

Hierdoor kennen wij de regionale huizenmarkt op ons duimpje en hebben we de beschikking over een omvangrijk netwerk.

Dit biedt enorme voordelen aan zowel koper als verkoper. Zo kunnen wij kopers tippen op woningen die nog niet op de markt zijn en benutten wij onze lokale marktkennis om onze onderhandelingsstrategie te versterken.

Wij hebben een jong en enthousiast team dat betrokken is bij de aan- en/of verkoop van je woning. Wij nemen graag de tijd om te luisteren naar je wensen en je in een persoonlijk gesprek te informeren wat je van ons kunt verwachten. Duidelijkheid en transparantie vinden wij hierin erg belangrijk, dus geen verrassingen achteraf!



Aankoop



Verkoop



Taxaties



Hypotheken & Verzekeringen

Duidelijkheid en transparantie vinden wij erg belangrijk, dus geen verrassingen achteraf!



Handig om te weten

Wanneer ben je in onderhandeling?

Je bent in onderhandeling als de verkoper een tegenvoorstel doet op jouw bod. Als de makelaar je vertelt dat jouw bod wordt doorgegeven aan de verkoper, dan betekent dat dus niet dat je al in onderhandeling bent.

Als ik de vraagprijs biedt ben ik dan ook automatisch de koper?

Nee, de vraagprijs is een richtprijs en een uitnodiging voor geïnteresseerde om een bod uit te brengen of om in onderhandeling te komen.

Mag de makelaar doorgaan met bezichtigingen als je in onderhandeling bent?

In Nederland mag een makelaar doorgaan met bezichtigingen van een woning, zelfs als er al onderhandelingen lopen met een potentiële koper. Een onderhandeling betekent namelijk niet automatisch dat de koop ook daadwerkelijk tot stand komt. Totdat er een schriftelijke koopovereenkomst is ondertekend door beide partijen, is de verkoop niet definitief.

Het is echter wel gebruikelijk dat een makelaar transparant is over het proces. Als er serieuze onderhandelingen gaande zijn met een geïnteresseerde partij, zal de makelaar dit vaak communiceren aan andere geïnteresseerden. Dit kan invloed hebben op de beslissing van andere potentiële kopers om een bod uit te brengen of om de woning te bezichtigen.

Daarnaast kan de verkoper, in overleg met de makelaar, besluiten om geen bezichtigingen meer te doen tijdens de onderhandelingen, als teken van goede wil naar de potentiële koper toe. Dit is echter geen verplichting en hangt af van de strategie en voorkeuren van de verkoper en de makelaar.

Het is ook mogelijk dat een makelaar een 'biedingsprocedure' hanteert, waarbij er een deadline wordt gesteld voor het uitbrengen van biedingen. In zo'n geval kunnen bezichtigingen en biedingen doorgaan tot de vastgestelde deadline, ongeacht of er al onderhandelingen met een van de bieders zijn gestart.

Mag de verkoopprocedure worden aangepast tijdens de verkoop?

Ja, dat mag. Soms is er zoveel belangstelling dat het moeilijk is voor een verkoper om te bepalen wie de beste koper is. De makelaar kan dan adviseren om de gekozen strategie te wijzigen. Uiteraard moet dit wel duidelijk gecommuniceerd worden.

Hoe komt de koop tot stand?

Als verkoper en koper het eens worden over de prijs, de leveringsdatum en eventuele andere voorwaarden. Deze afspraken worden dan vastgelegd in een koopovereenkomst.

De voorwaarden zijn een belangrijk onderdeel van de koopovereenkomst. Bespreek dit dus al tijdens de onderhandelingen zodat er achteraf geen onduidelijkheden ontstaan.

Wanneer is de koop rechtsgeldig?

De koop van je nieuwe woning is pas rechtsgeldig als de koopovereenkomst door beide partijen, dus verkoper en koper, getekend is. Vanaf dat moment heeft de koper nog drie dagen bedenktijd. Als de drie dagen bedenktijd voorbij zijn, is de koop officieel en kan niemand meer inbreken op het koopproces.

Wat is een waarborgsom?

De waarborgsom wordt betaald nadat de koopovereenkomst is getekend en de wettelijke bedenktijd van drie dagen is verstreken. De betaling van de waarborgsom gebeurt via de notaris, die het bedrag op een derdenrekening houdt tot de overdracht van de woning plaatsvindt. Bij de overdracht wordt de waarborgsom verrekend met de koopsom die de koper nog moet betalen.

Wat betekent kosten koper?

Kosten koper, vaak afgekort als 'k.k.', zijn de bijkomende kosten die bovenop de koopsom van een huis komen en die voor rekening van de koper zijn.

Overdrachtsbelasting: Dit is een belasting die betaald moet worden bij de overdracht van onroerend goed. De overdrachtsbelasting is in Nederland 2% van de koopsom voor woningen en kopers tot 35 jaar betalen geen overdrachtsbelasting.

Notariskosten: De kosten voor de notaris voor het opmaken van de leveringsakte (of transportakte). Ook de kosten voor het opmaken van de hypotheekakte vallen hieronder, indien er een hypotheek wordt afgesloten.

Kadasterkosten: Dit zijn de kosten voor de inschrijving van de leveringsakte en de hypotheekakte in de openbare registers van het Kadaster.

Zijn er eventueel nog meer kosten voor de koper?

Taxatiekosten: Voor het verkrijgen van een hypotheek is meestal een taxatierapport van de woning vereist. De kosten voor deze taxatie zijn voor de koper.

Advies- en bemiddelingskosten hypotheek: Als je gebruik maakt van een hypotheekadviseur of -bemiddelaar, dan zijn er kosten verbonden aan het advies en de bemiddeling voor het afsluiten van een hypotheek.

Bouwkundige keuring: Als je een bouwkundige keuring laat uitvoeren om de staat van de woning te beoordelen, zijn hier ook kosten aan verbonden.

Belangrijk:

Sommige van deze kosten zijn fiscaal aftrekbaar; hierbij kun je denken aan de notariskosten voor de hypotheekakte, de taxatiekosten en de advies- en bemiddelingskosten voor de hypotheek.

Wat onze klanten over ons zeggen

Bereikbaarheid & communicatie

In contact gekomen via via. Ik ben vanaf moment 1 direct goed geholpen. Er is altijd iemand bereikbaar en er is vertrouwen in zowel mensen als kennis. Twan, de aankoopmakelaar die bij dit huis heeft geholpen, heeft echt alles uit de kast gehaald. Ik kon hem bijna dag en nacht bereiken, zelfs toen hij op vakantie was. Fijn ook dat er constant even gebeld werd zodra er een belangrijk mailtje kwam of wanneer er een beslissing gemaakt moest worden. Conclusie: mega tevreden en heel eng bedankt!!

★★★★★ Anoniem, 's-Heerenhoek

Deskundig & vriendelijk

Onze makelaar was kundig, vriendelijk, accuraat, betrouwbaar, bereikbaar en integer. Heel tevreden dus.

★★★★★ Anoniem

Prima begeleiding

Goed bereikbaar en waardevol bij aankoop van woning vanwege kennis, 'kritisch doch rechtvaardig' instelling en daarmee een prachtig pand aangekocht waar we zelf 'overheen' hadden gekeken.

★★★★★ Anoniem, Nijmegen

Hans Janssen Makelaars
St. Canisiussingel 19 H
6511 TE Nijmegen
024 - 3 244 244
info@hansjanssen.nl
www.hansjanssen.nl